

Actividades



MITOLOGÍA PARA NIÑOS

Título: El mito de Pandora
Autores: Eduardo Acín Dal Maschio
y Carla Pascual Roig
Ilustradores: Peekaboo Animation
Número de páginas: 32
Formato: 19,5 cm x 24 cm
Colección: Mitología para niños
ISBN: 978-84-1361-409-0

LOS AUTORES

Eduardo Acín Dal Maschio y Carla Pascual Roig son editores, pero, como los superhéroes de las películas, también tienen una doble identidad... A veces, se convierten en una pareja artística que comparte el placer de narrar historias, a las que cada uno aporta su toque personal: una pizca de diversión por aquí, y otro tanto de ternura por allá.

EL MITO

Para los antiguos griegos, los mitos eran una forma de explicar el origen de las cosas que les resultaban difíciles de comprender. Por ejemplo, el mito de Pandora les permitía dar respuesta a una de las preguntas que atormenta a la humanidad desde tiempos remotos: ¿por qué, si hay dioses allí arriba, la humanidad debe padecer todo tipo de males y desgracias?

ACTIVIDADES DIDÁCTICAS

A partir del mito de Pandora, proponemos una serie de actividades didácticas para profundizar en la mitología griega y en los temas tratados en esta historia, como las posibles consecuencias de la curiosidad, las relaciones entre los dioses griegos y los humanos y el valor de la esperanza.

COMPRENSIÓN LECTORA

1 ¿Por qué Zeus decide castigar a la humanidad? Explica con tus palabras, brevemente, cuáles fueron los dos acontecimientos que provocaron la ira del rey de los dioses.

2 Ya desde el momento de su creación, en la que participaron varios dioses, la vida de Pandora fue muy especial.

¿A qué dios del Olimpo encarga Zeus la creación de Pandora? ¿Con qué material la moldea?

¿Qué otros dioses griegos infunden vida a Pandora? ¿Cómo lo hacen?

3 Zeus otorga a Pandora el don de la curiosidad. Pero este regalo tiene trampa: el dios griego lo utilizará para castigar a la humanidad. Responde a las siguientes preguntas:

- ¿Qué objeto regala Zeus a Pandora? ¿Qué condición le pone cuando le entrega el regalo?

- ¿Qué es lo que sucede cuando Pandora hace lo que el dios le había prohibido? ¿Qué consecuencias tiene para la humanidad?

A PARTIR DE PANDORA

- 1** Este mito ha dado origen a la expresión «abrir la caja de Pandora», que se usa en situaciones en las que alguien hace algo que tiene consecuencias desastrosas. ¿Alguna vez tú o alguien que conozcas ha hecho algo que «haya abierto la caja de Pandora»?

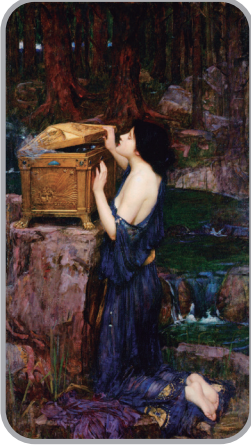

- 2** Del ánfora de Pandora surgen las desgracias que afligen a la humanidad, pero también sale algo bueno, la esperanza, que nos permite afrontar esos males. ¿Tú cómo la dibujarías? ¿Qué cara crees que puso Pandora al verla salir del ánfora?

QUIZ

1. ¿Qué significa el nombre de Pandora?

- a) «La curiosidad mató al gato».
- b) «La que recibe todos los dónuts».
- c) «La que recibe todos los dones».

2. ¿Qué don le otorgó Zeus a Pandora?

- a) La curiosidad.
- b) La belleza.
- c) Ninguno en particular, le dejó escoger el que ella quisiera.

3. ¿Qué sucedió cuando Zeus castigó a la humanidad impidiéndonos el uso del fuego?

- a) Que pusimos la calefacción eléctrica y no lo echamos de menos.
- b) Que el titán Prometeo robó el fuego del Olimpo y nos lo devolvió.
- c) Que enseguida se le pasó el enfado y Zeus en persona nos devolvió el fuego.

4. ¿Quién era Epimeteo?

- a) El hermano de Zeus.
- b) El personaje de una serie de anime que los dioses del Olimpo miraban en internet.
- c) El hermano de Prometeo.

5. ¿De qué era dios Hefesto, el creador de Pandora?

- a) De la belleza.
- b) Del fuego y la forja.
- c) Del ciclismo y el atletismo.

6. ¿Qué contenía el ánfora que regaló Zeus a Pandora?

- a) Refresco de limón.
- b) Males y desgracias para afligir a la humanidad.
- c) Todavía no se sabe, porque Pandora aún no la ha abierto.

7. ¿Qué añadió Hefesto en el fondo del ánfora?

- a) La esperanza.
- b) Un montón de chocolatinas.
- c) Una bicicleta, porque era el dios del ciclismo.

8. ¿Qué pasó con Pandora y Epimeteo después del incidente del ánfora?

- a) Le devolvieron el ánfora a Zeus y la cambiaron por un sofá.
- b) Pasaron el resto de sus días juntos, tan enamorados como al principio.
- c) Se pusieron a discutir y se terminaron divorciando.

AUTODEFINIDO

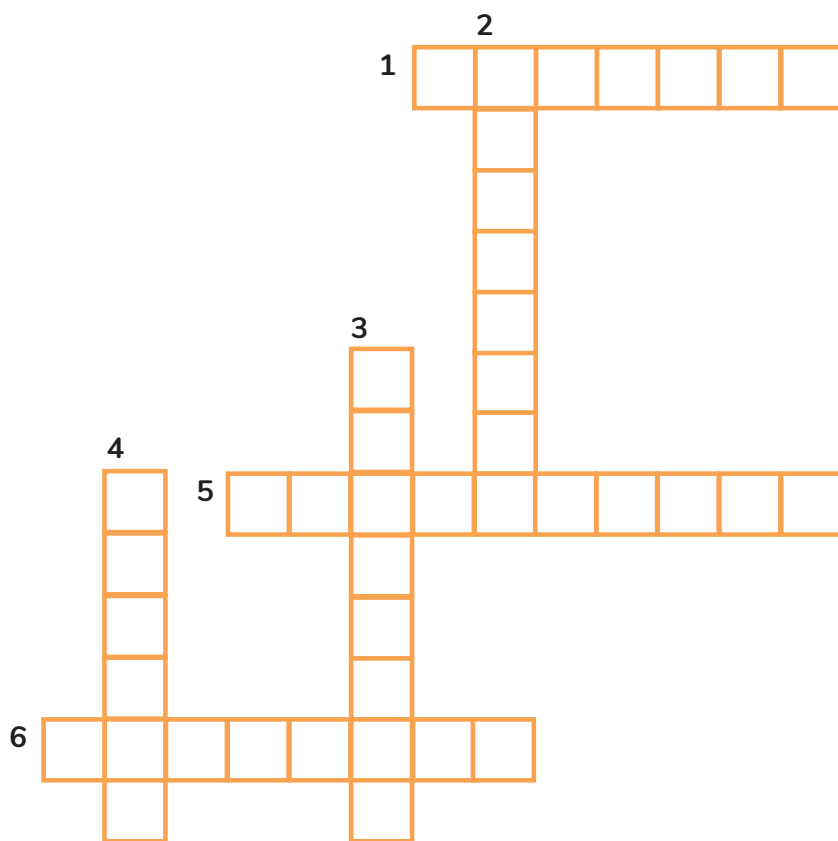

HORIZONTALES

1 Dios responsable de que los humanos podamos tener esperanza.

5 Don que Zeus concedió a Pandora.

6 Titán que devolvió el fuego a la humanidad.

VERTICALES

2 Titán que se convirtió en el esposo de Pandora.

3 Diosa griega de la belleza, que infundió el don del amor a Pandora.

4 Objeto que abrió Pandora (para desgracia de la humanidad).

SOPA DE LETRAS

| | | | | | | | | | | | | | |
|---|---|---|---|---|---|---|---|---|---|---|---|---|---|
| I | Z | E | I | Q | K | U | E | I | X | H | H | K | A |
| U | S | S | S | P | Q | M | B | W | O | U | F | S | P |
| O | K | P | V | Z | A | I | I | Ñ | F | M | Y | Ñ | E |
| H | Z | E | A | D | F | N | Z | M | I | A | C | O | P |
| R | J | R | D | F | M | L | D | T | T | N | U | L | B |
| V | G | A | W | B | S | N | E | O | B | I | J | I | U |
| H | P | N | T | C | V | I | D | I | R | D | O | M | M |
| U | P | Z | U | E | A | W | B | Ñ | A | A | J | P | E |
| R | G | A | I | S | N | J | X | S | W | D | P | O | I |
| E | R | C | P | N | K | E | A | I | W | I | Q | B | T |
| C | S | J | O | N | Z | D | A | X | R | B | U | P | X |
| O | D | E | H | M | I | T | S | U | G | S | W | L | E |
| J | Y | T | P | V | T | S | P | Z | E | U | S | D | L |
| A | Q | K | E | B | J | P | U | U | J | N | G | Y | K |

ZEUS

PANDORA

ATENEA

OLIMPO

ESPERANZA

HUMANIDAD

PINTA Y COLOREA

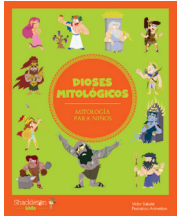

DIFERENCIAS

Encuentra las 5 diferencias entre las dos escenas.

Escena 1



Escena 2



SOLUCIONES

COMPRESIÓN LECTORA, A PARTIR DEL MITO DE PANDORA:

soluciones a trabajar en clase.

QUIZ

1. c; 2. a; 3. b; 4. c; 5. b; 6. b; 7. a; 8. b.

AUTODEFINIDO

1. Hefesto.
2. Epimeteo.
3. Afrodita.
4. Anfora.
5. Curiosidad.
6. Prometeo.

| | | | | | | | | | | | | | |
|---|---|---|---|---|---|---|---|---|---|---|---|---|---|
| A | Z | E | I | O | K | U | E | I | X | H | K | A | |
| I | Z | E | I | O | K | U | E | I | X | H | K | A | |
| U | S | S | P | Q | M | B | W | O | U | F | S | P | |
| O | K | P | V | Z | A | I | N | F | M | Y | N | E | |
| H | Z | E | A | D | F | N | Z | M | I | A | C | O | P |
| R | J | R | D | F | M | L | D | T | N | U | L | B | |
| V | G | A | W | B | S | N | E | O | B | I | J | I | U |
| H | P | N | T | C | V | I | D | I | R | D | O | M | M |
| U | P | Z | U | E | A | W | B | N | A | A | J | P | E |
| R | G | A | I | S | N | J | X | S | W | D | P | O | I |
| E | R | C | P | N | K | E | A | I | W | I | Q | B | T |
| C | S | J | O | N | Z | D | A | X | R | B | U | P | X |
| O | D | E | H | M | I | T | S | U | G | S | W | L | E |
| J | Y | T | P | V | T | S | P | Z | E | U | S | D | L |
| A | Q | K | E | B | J | P | U | U | J | N | G | Y | K |

SOPA DE LETRAS